Distretto Agricolo Milanese

Un percorso rurale e turistico tra le cascine di Milano

Milano

CONSORZIODAM distretto agricolo milanese

CITEXPO

SEGNI CONVENZIONALI

- Cascina del Consorzio DAM Distretto Agricolo Milanese
- Cascina comunale
- Molino
- Attività didattica
- Ospitalità
- Ristorazione
- Vendita diretta
- Ippoturismo
- Ghiacciaia
- Marcita
- Chiesa
- Abbazia
- Parco e Ambito Rurale
- Parco Agricolo Sud Milano
- Parco urbano
- Itinerario di collegamento tra le cascine
- Percorso ciclabile non protetto
- Area Sito EXPO 2015
- EXPO GATE
- M1 M2 M3 M5 Stazione della metropolitana
- 15 Fermata tram
- 72 Fermata autobus
- Stazione ferroviaria suburbana
- Stazione ferroviaria principale

SCALA
1:28000 (1 cm = 280 m)
0 400 1 km

ATM / MI FERRIERA - TEE - CAVO - MI - TCS - MI CLUB SAMURAI ©

Direttore centrale Turistico-Cartografico:
Fiorenza Rigoni
Redazione: Paola Bressani
Editor: Deborah Berlin
Responsabile editoriale: Cristina Balella
Redazione cartografica: Cristina Giussani, Igor Odoni

Crediti fotografici: per la fotoriproduzione dei materiali fotografici si ringraziano le aziende cascina, Consorzio DAM - Distretto Agricolo Milanese, Comune di Milano, Milano, wikipedia alterviista.org, portale www.aziende.it, Parco Agricolo sud Milano, Wikipedia Commons. Le immagini che non provengono dagli archivi Touring Editore sono state inserite in buona fede, ma non è possibile individuare i titolari dei diritti. Si invitano gli aventi diritto a segnalare eventuali diritti ove necessari.

Testi a cura di: Cristina Lottero
Grafica di copertina e impaginazione: Laura Lottero

Coordinamento tecnico: Francesco Gabari
Fotolito: Emmegi group - Milano
Stampa e legatura: Euroadi - Trento

© 2014 Touring Editore S.r.l. - Milano
www.touringclub.com

Codice edizione speciale: H1934A
Finito di stampare nel mese di maggio 2014

Touring Club Italiano è un marchio registrato del Touring Club Italiano (Legge Italiana 1/8 Milano www.touringclub.it) e concesso in licenza da Touring Servizi S.r.l. a Touring Editore S.r.l.

Edizione promossa dal:
Settore Iniziative Speciali Touring Editore
Corso Italia 10 - 20122 Milano
tel. 02852569 fax 02852563
iniziative.speciali@touringclub.com
Direttore: Lucilio Morrocchi

Con la collaborazione dell'Assessorato all'Urbanistica, Edilizia Privata, Agricoltura Comune di Milano e del Consorzio DAM - Distretto Agricolo Milanese

La carta "Distretto Agricolo Milanese, un percorso rurale e turistico tra le cascine di Milano" è stata realizzata con il contributo di:

ESSELUNGA

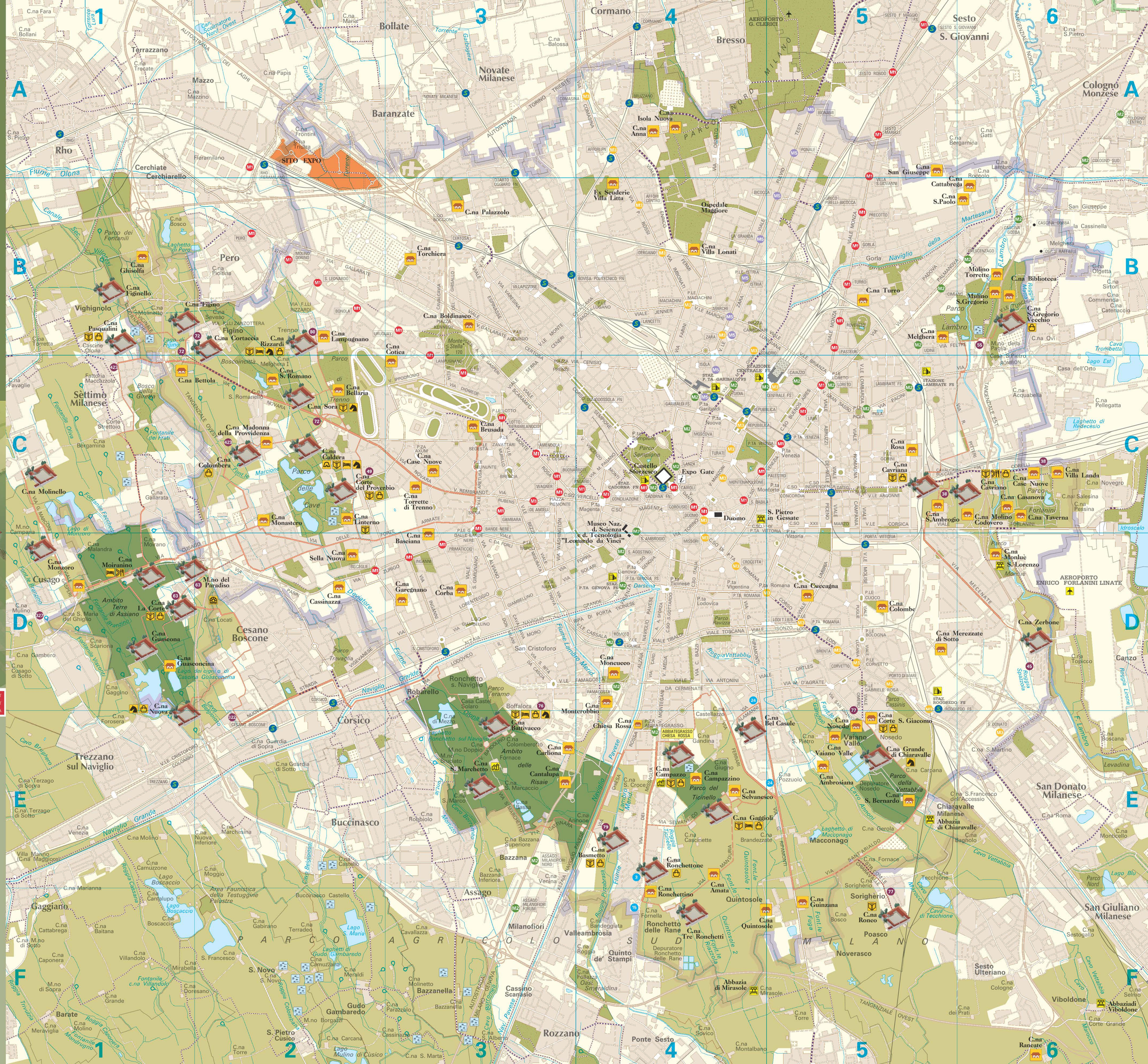
Rho
Pero
Cerchiate Cerchiarello
Vighignolo
Figino
Trenno
Sètimo Milanese
Cusago
Cesano Boscone
Corsico
Trezzano sul Naviglio
Buccinasco
Assago
Gaggiano
Milanofiori
Rozzano
Cormano
Bollate
Novate Milanese
Baranzate
Bresso
Sesto S. Giovanni
Cologno Monzese
Cinisello Balsamo
Cassina de' Pecchi
Segrate
Pioltello
Rodano
Peschiera Borromeo
San Donato Milanese
San Giuliano Milanese
Paderno Dugnano
Cusano Milanino
Bresso
Sesto San Giovanni
Milano
SITO EXPO
Fiera Milano
Ex Scuderie Villa Litta
Ospedale Maggiore
Castello Sforzesco
Expo Gate
Duomo
Museo Naz. d. Scienza e d. Tecnologia "Leonardo da Vinci"
Stazione Centrale FS
Stazione Garibaldi FS
Stazione Lambrate FS
Stazione Rogoredo FS
Stazione Porta Genova FS
Stazione Porta Vittoria FS
Stazione Cadorna FS
Aeroporto G. Clerici
Aeroporto Enrico Forlanini Linate
Parco Agricolo Sud Milano
Parco delle Cave
Parco Lambro
Parco Nord
Parco Ticinello
Parco Travaglia
Parco Teramo
Parco Cassinis
Parco Vettabbia
Parco Forlanini
Parco Sempione
Parco Ravizza
Parco Trenno
Parco Boscoincittà
Parco dei Fontanili
Parco Boscoincittà
Ambito Terre di Assiano
Ambito Fornace delle Risaie
Ambito Ronchetto sul Naviglio
Naviglio Grande
Naviglio Pavese
Naviglio della Martesana
Fiume Olona
Fiume Lambro
Fiume Ticino
Canale Villoresi
Canale Scolmatore Nord-Ovest
Canale Deviatore
Roggia Vettabbia
Roggia Cascina
Roggia Trindella
Roggia Spazzola
Roggia Lione
Roggia Ticinello
Roggia Mondrigno
Roggia Capriera
Roggia Colombara
Roggia Bolgiolo
Roggia Prizabrese
Roggia Cavo Bolgiolo
Roggia Cavo Bolgiolo
Roggia Cavo Bolgiolo